# Ricercare No.5

Marco dall'Aquila (1568)
aus der Tabulatur für 6chörige Renaissancelaute
übertragen für Gitarre von Andreas Bittlinger

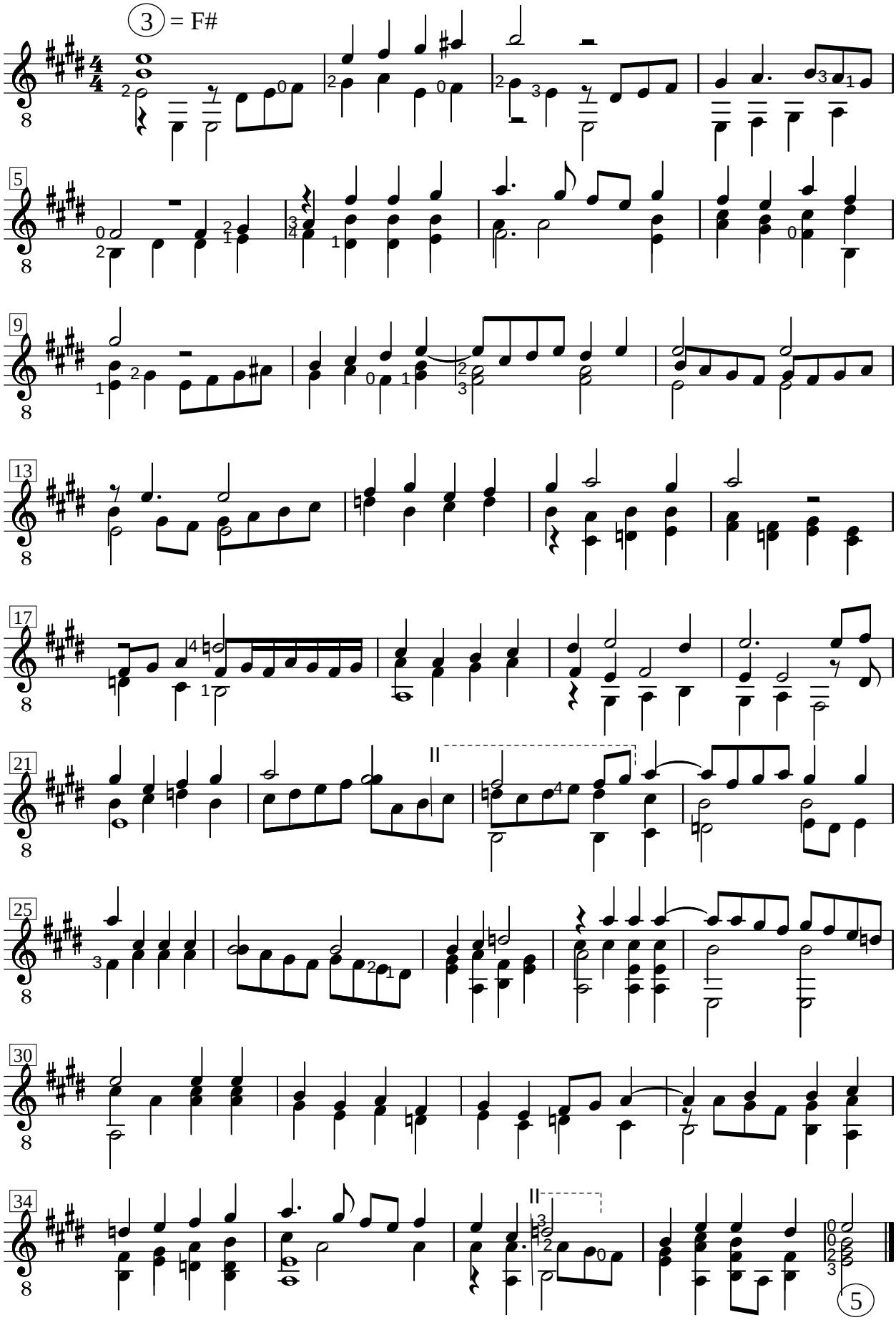




©zupfgeigen.de 2010